

Date : 2024/09/5 Time : 1
 Venue : JRA馬事公苑

第45回キャロットステークス

Class : No.1 小障害70cmクラス No.2 小障害80cmクラス

Table : A Height : 70/80

Local Rules(基準タイム) Obstacles : 1-8

Speed : 325 m/min Efforts : 8

Length : 280 m

基準タイム : 52 sec

Time limit : 104 sec

Penalty sec : sec

1st Jump-off : <Table >

Speed : m/min Time allowed : sec

Length : m Time limit : sec

Penalty sec : sec

Course Designer:T.OMACHI

※80cmクラスは高さ幅とも10cmアップとする

JUDGE

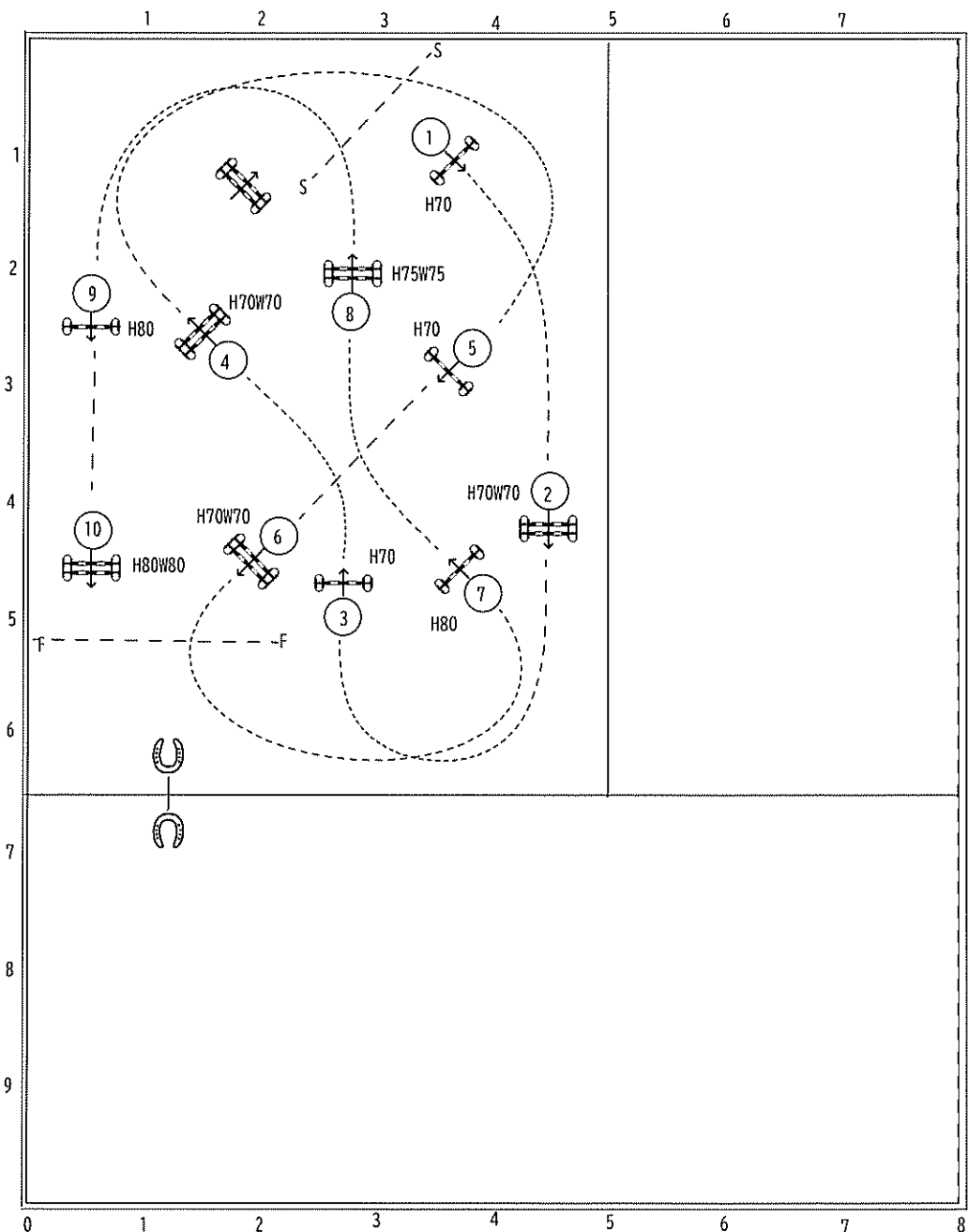

JUDGE

Date : 2024/09/5 Time : 2
 Venue : JRA馬事公苑

第45回キャロットステークス

Class : No.3 引退競走馬杯

Table : A Height : 80

Local Rules(基準タイム) Obstacles : 1-10

Speed : 325 m/min Efforts : 10

Length : 350 m

基準タイム : 65 sec

Time limit : 130 sec

Penalty sec : sec

1st Jump-off : <Table >

Speed : m/min Time allowed : sec

Length : m Time limit : sec

Penalty sec : sec

Course Designer:T.OMACHI

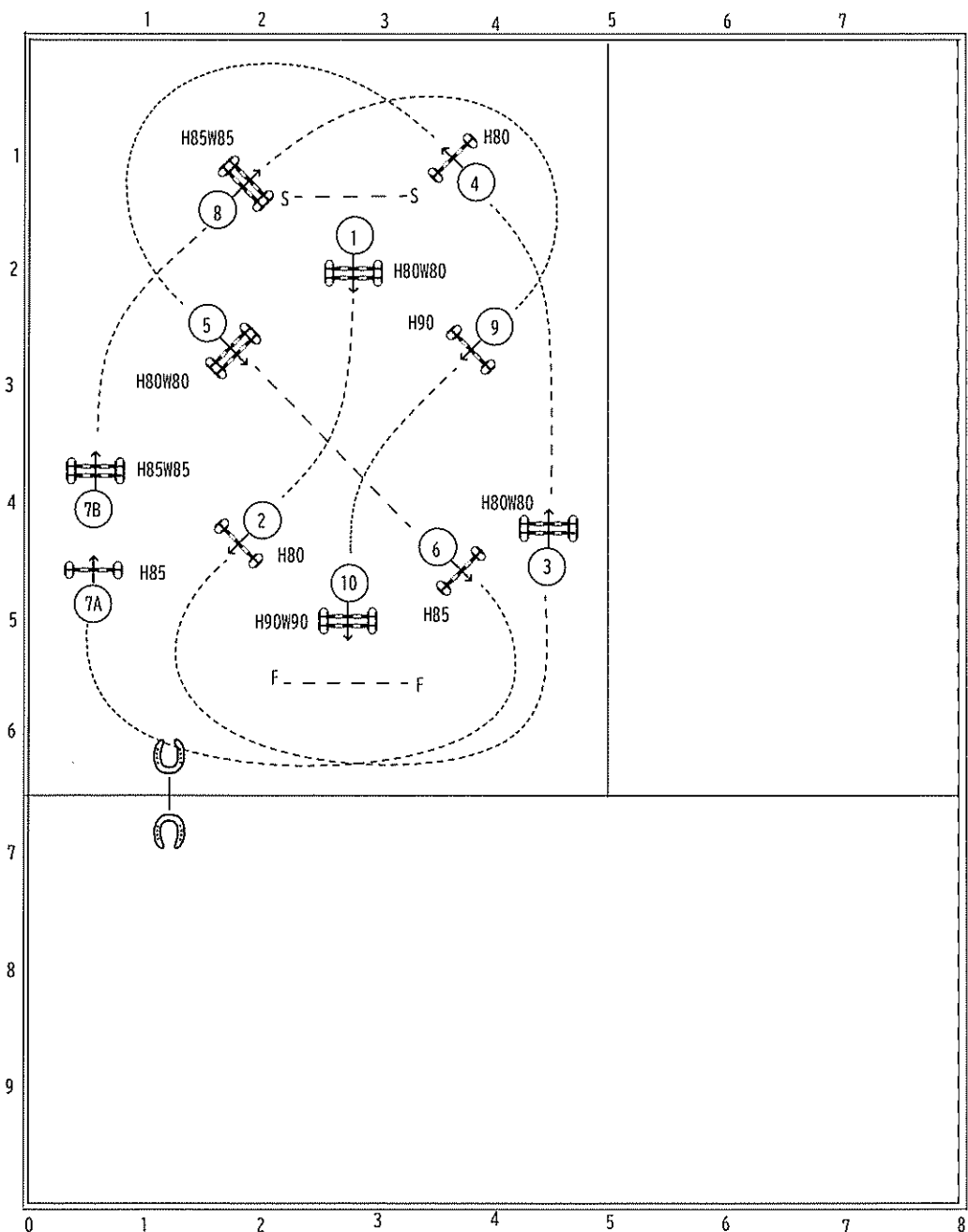

JUDGE

Date : 2024/09/5 Time : 3
 Venue : JRA馬事公苑

第45回キャロットステークス

Class : No.4 小障害90cmクラス No.5 小障害100cmクラス
 Table : A Height : 90/100
 FEI RG/Art.238.2.1 Obstacles : 1-10
 Speed : 350 m/min Efforts : 11
 Length : 370 m
 Time allowed : 64 sec
 Time limit : 128 sec
 Penalty sec : sec

1st Jump-off : <Table >
 Speed : m/min Time allowed : sec
 Length : m Time limit : sec
 Penalty sec : sec

Course Designer:T.OMACHI

※100cmクラスは高さ幅とも10cmアップとする

1 2 3 4 5 6 7

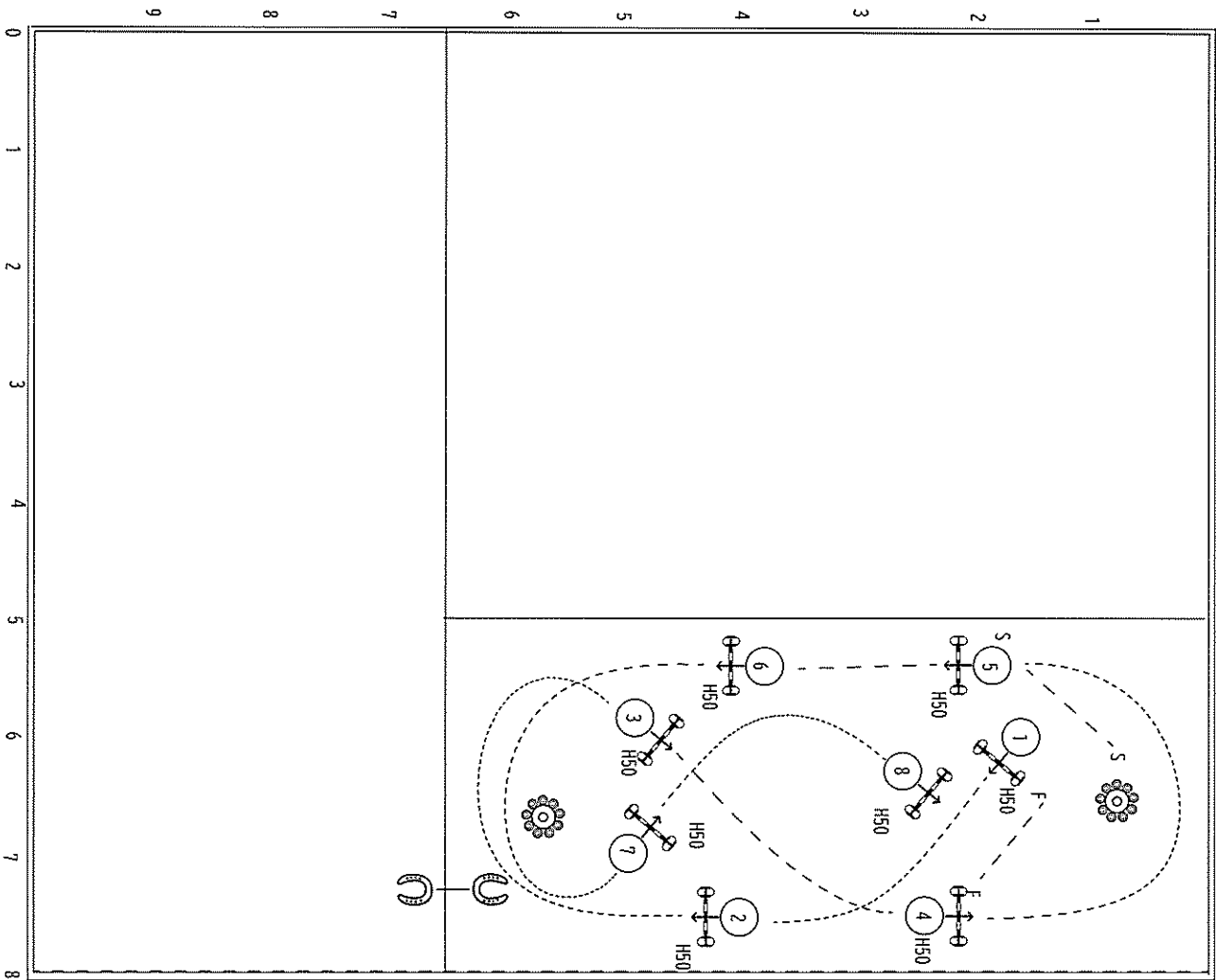

Date : 2024/09/15 Time : 4

Venue : JRA馬事公苑

第45回キャロツトスレークス

Class : No.6 ビギナーズジャンプ No.7 小障害60cmクラス

Table : A Height : 50/60

Local Rules(基準タイム) Obstacles : 1-8

Speed : 300 m/min Efforts : 8

Length : 250 m

基準タイム : 50 sec

Time limit : 100 sec

Penalty sec : sec

1st Jump-off : <Table >

Speed : m/min Time allowed : sec

Length : m Time limit : sec

Penalty sec : sec

Course Designer:T.OMACHI

※60cmクラスは高さを10cmアップとする

JUDGE

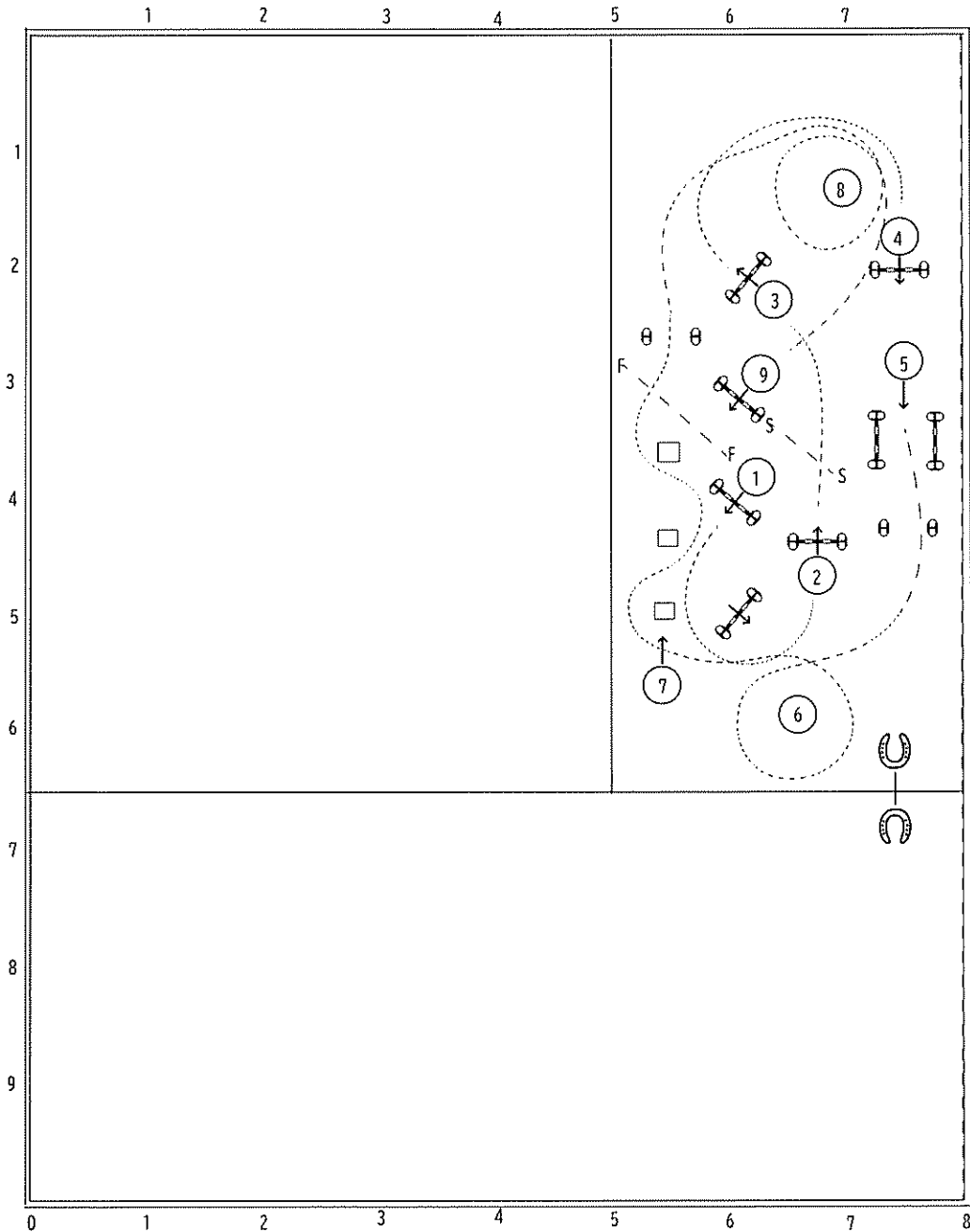

Date : 2024/09/16 Time : 5
 Venue : JRA馬事公苑

第45回キャロットステークス

Class : No.8 ジムカーナ
 Table : C Height :
 Local Rulue : Obstacles :
 Speed : m/min Efforts :
 Length : m
 Time allowed : sec
 Time limit : 120 sec
 Penalty sec : sec

1st Jump-off : <Table >
 Speed : m/min Time allowed : sec
 Length : m Time limit : sec
 Penalty sec : sec

Course Designer:T. OMACHI

JUDGE

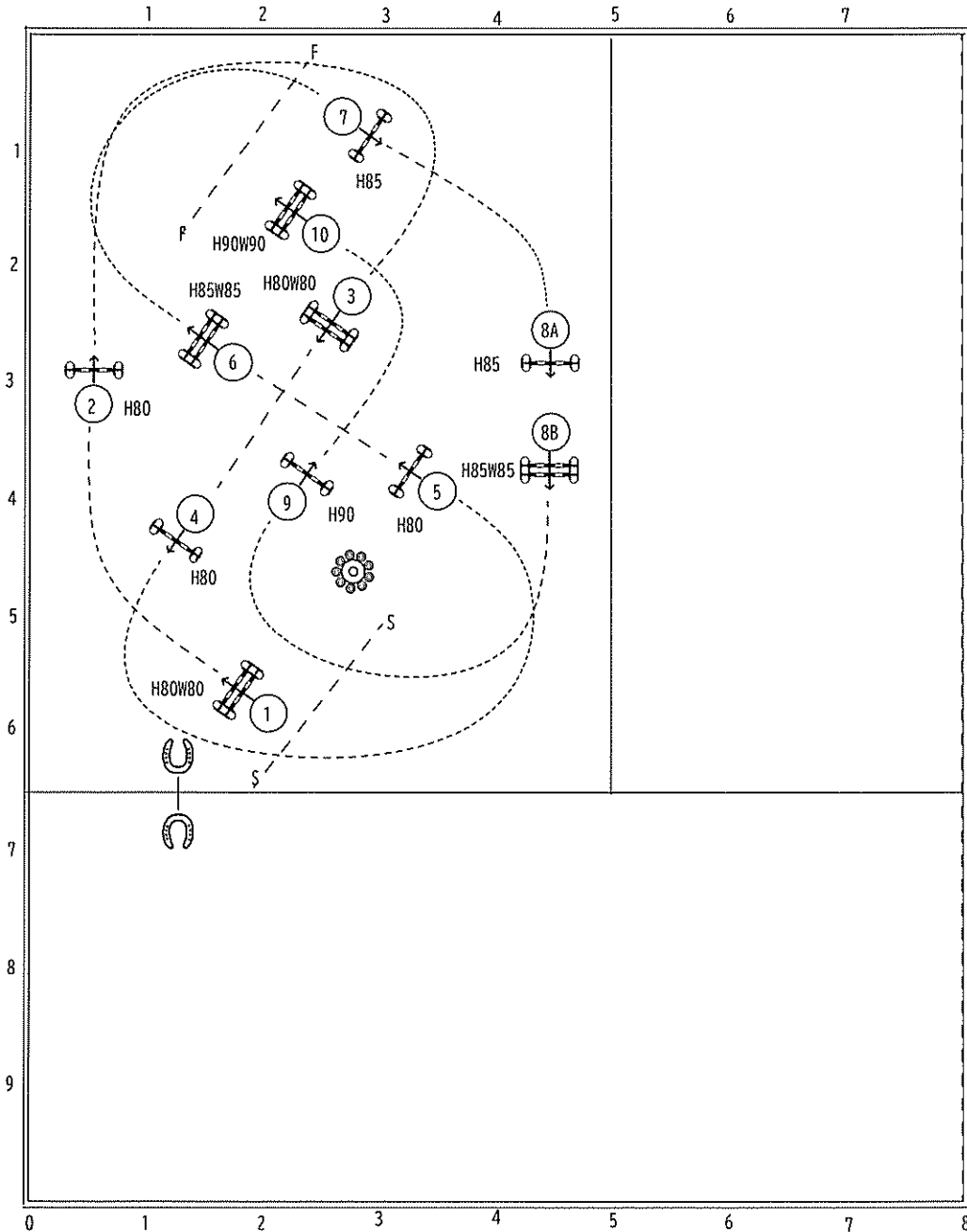

JUDGE

Date : 2024/09/16 Time : 6
 Venue : JRA馬事公苑

第45回キャロットステークス

Class : No.13 小障害90cmクラス No.14 小障害100cmクラス
 Table : A Height : 90/100
 FEI RG/Art.238.2.1 Obstacles : 1-10
 Speed : 350 m/min Efforts : 11
 Length : 380 m
 Time allowed : 66 sec
 Time limit : 132 sec
 Penalty sec : sec

1st Jump-off : <Table >
 Speed : m/min Time allowed : sec
 Length : m Time limit : sec
 Penalty sec : sec

Course Designer:T. OMACHI

※100cmクラスは高さ幅とも10cmアップとする

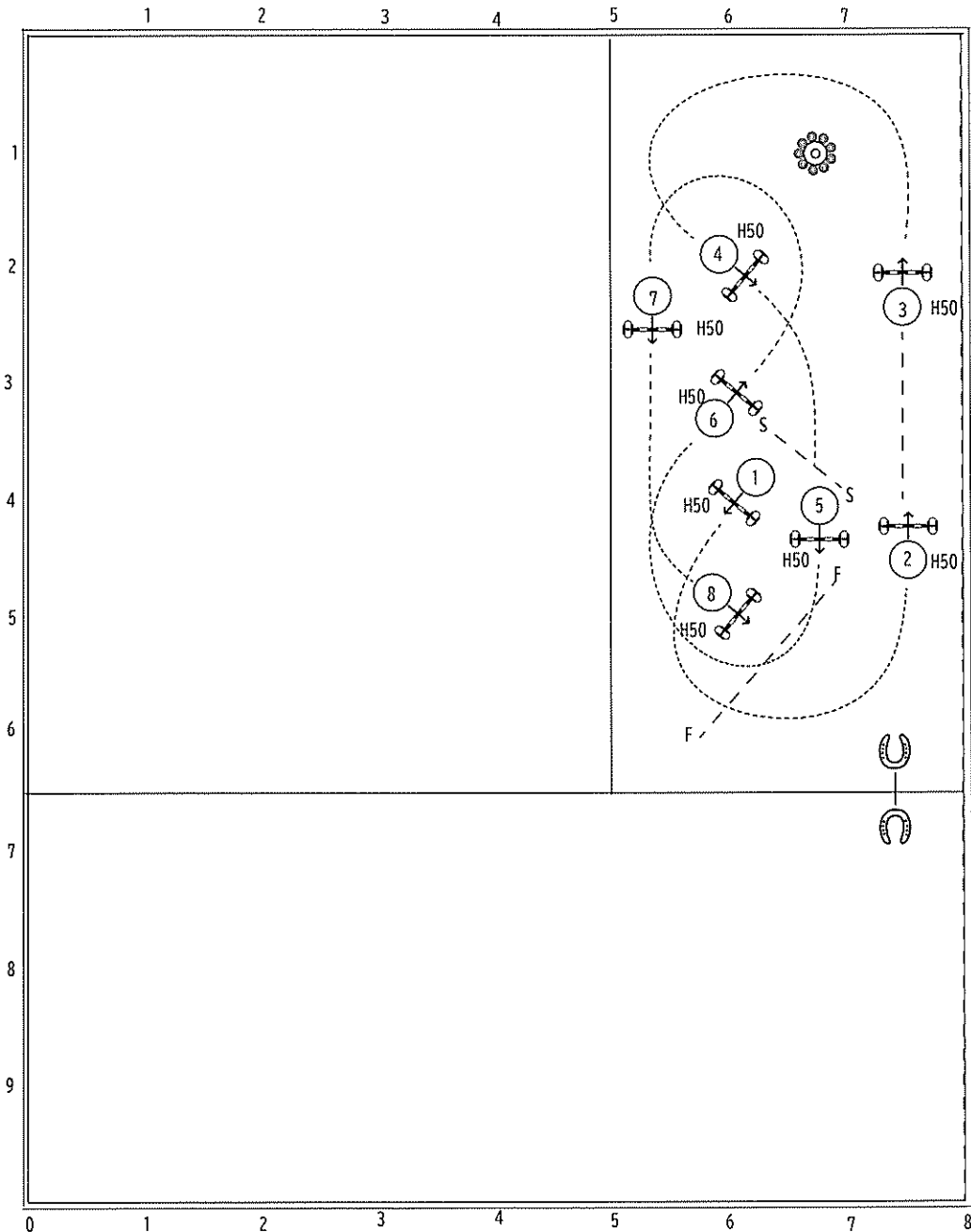

Date : 2024/09/16 Time : 7
 Venue : JRA馬事公苑

第45回キャロットステークス

Class : No. 9 ビギナーズジャンプ No. 10 小障害60cmクラス

Table : A Height : 50/60

Local Rules(基準タイム) Obstacles : 1-8

Speed : 300 m/min Efforts : 8

Length : 250 m

Time allowed : 50 sec

Time limit : 100 sec

Penalty sec : sec

1st Jump-off : <Table >

Speed : m/min Time allowed : sec

Length : m Time limit : sec

Penalty sec : sec

Course Designer:T. OMACHI

JUDGE

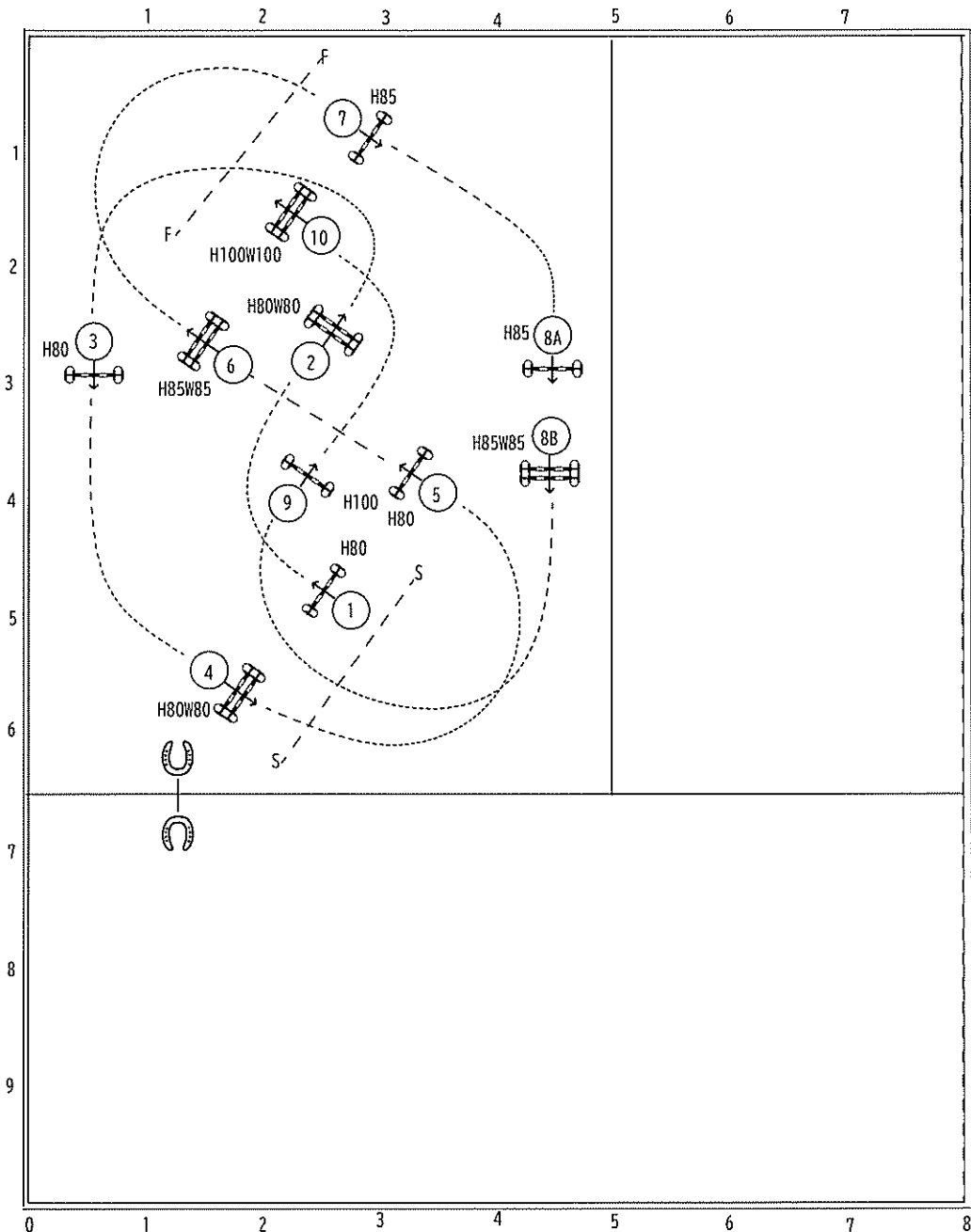

JUDGE

Date : 2024/09/16 Time : 8
 Venue : JRA馬事公苑

第45回キャロットステークス

Class : No. 15 引退競走馬杯

Table	: A	Height	: 100
FEI RG/Art.238.2.1		Obstacles	: 1-10
Speed	: 350 m/min	Efforts	: 11
Length	: 340 m		
Time allowed	: sec		
Time limit	: sec		
Penalty sec	: sec		

1st Jump-off	: <Table >		
Speed	: m/min	Time allowed	: sec
Length	: m	Time limit	: sec
		Penalty sec	: sec

Course Designer:T. OMACHI

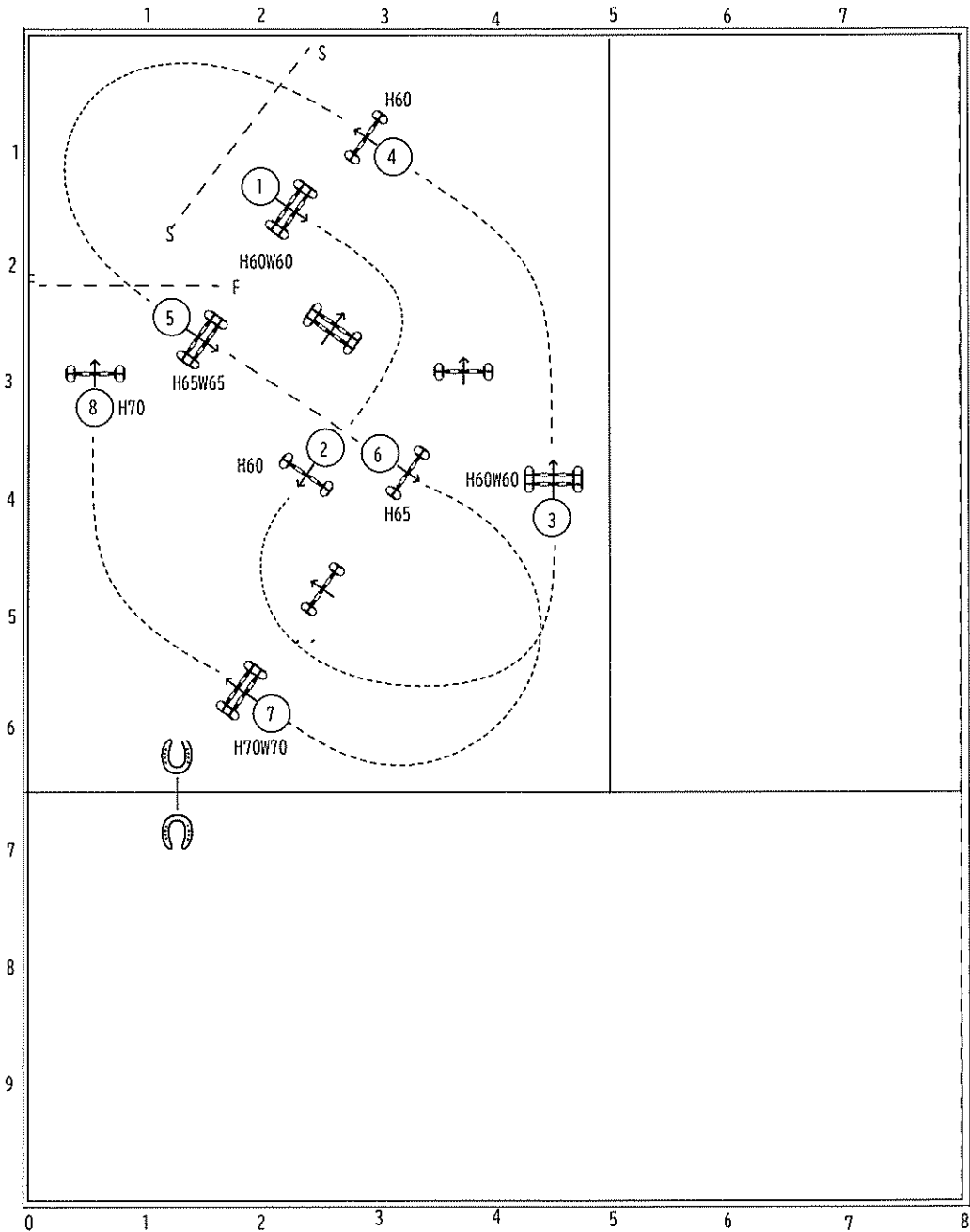

Date : 2024/09/16 Time : 9
 Venue : JRA馬事公苑

第45回キャロットステークス

Class : No.11 小障害70cmクラス No.12 小障害80cmクラス
 Table : A Height : 70/80
 Local Rules(基準タイム) Obstacles : 1-8
 Speed : 325 m/min Efforts : 8
 Length : 270 m
 基準タイム : 50 sec
 Time limit : 100 sec
 Penalty sec : sec

1st Jump-off : <Table >
 Speed : m/min Time allowed : sec
 Length : m Time limit : sec
 Penalty sec : sec

Course Designer:T.OMACHI

※80cmクラスは高さ幅とも10cmアップとする

JUDGE

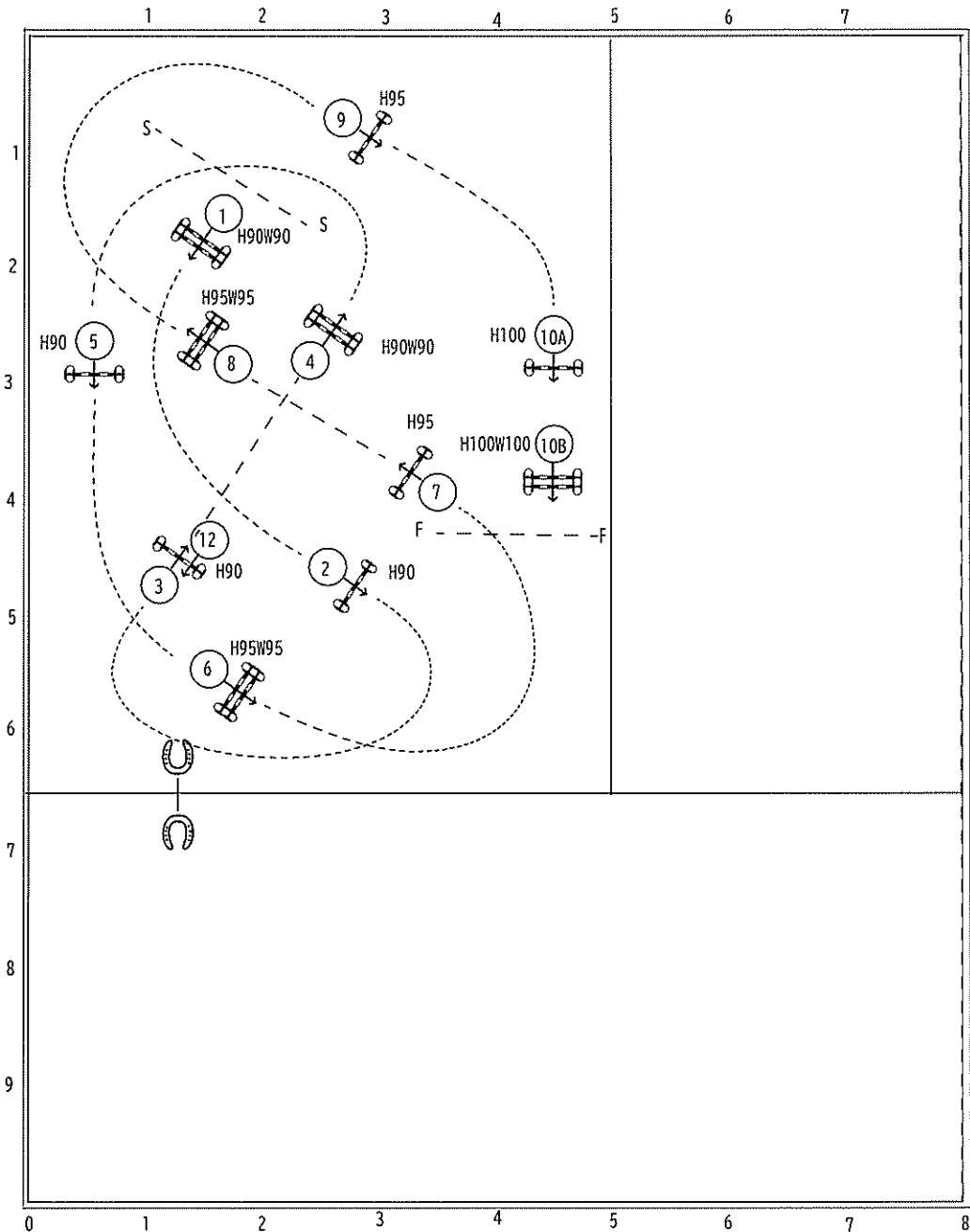

JUDGE

Date : 2024/09/16 Time : 10
 Venue : JRA馬事公苑

第45回キャロットステークス

Class : No.16 J B G キャロット選手権
 Table : A Height : 100
 FEI RG/Art.238.2.2 Obstacles : 1-10
 Speed : 350 m/min Efforts : 11
 Length : 350 m
 Time allowed : 60 sec
 Time limit : 120 sec
 Penalty sec : sec

1st Jump-off : ⑫⑦⑩AB④⑤⑥ <Table A >
 Speed : 350 m/min Time allowed : 48 sec
 Length : 280 m Time limit : 96 sec
 Penalty sec : sec

Course Designer:T. OMACHI